

# ATELIERS THÉMATIQUES

# La contribution de la justice pénale internationale



Intervenant  
**Xavier PACREAU**

Accompagné de  
**Léa BOSSERT**





# La contribution de la justice pénale internationale

## Equipe organisatrice ESPOL Défense



**Lisa PERETTI**



**Albane LORHO**



**Elsa FUENTES**



# Défense et sécurité au XXIème siècle



Intervenant  
**Philippe BONDITTI**

Accompagné de  
**Léna CHERY**



# Défense et sécurité au XXIème siècle

## Équipe organisatrice ESPOL Défense



ESPOL  
EUROPEAN SCHOOL  
OF POLITICAL AND  
SOCIAL SCIENCES

Rachel TRAVERS



ESPOL  
EUROPEAN SCHOOL  
OF POLITICAL AND  
SOCIAL SCIENCES

Clara ROUSSEAU



ESPOL  
EUROPEAN SCHOOL  
OF POLITICAL AND  
SOCIAL SCIENCES

Romane QUENEHEN

# Environnement et Dérèglement climatique : menaces, défis et opportunités du XXIème siècle



Intervenant  
**Lucas THENARD**

Accompagné de  
**Clémentine  
HUCHON-SZYMENDERA**



# Environnement et Dérèglement climatique : menaces, défis et opportunités du XXIème siècle

Équipe organisatrice FLSH et A.M.R.I



Coline SAGEZ

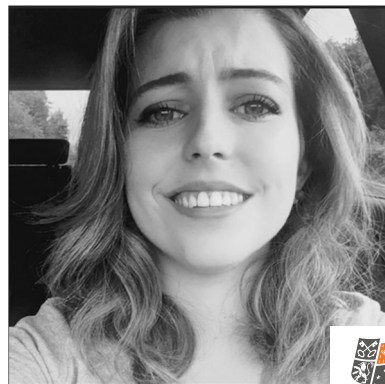

Inès ZANONCELLI



Delhaye SOPHIE



Fazia  
KHENNOUCHE



Adrien LEPERS



Arthur ANCELIN



Alexandre  
TOUTAIN



# Géopolitique du Liban



Intervenant  
**Antoine ZAKKA**

Accompagné de  
**Charlotte TISSUT**



# Géopolitique du Liban

Équipe organisatrice FLSH et A.M.R.I



Léa LE CHEVALIER



Clément VALLET



Arthur KAFROUNY



Clément ALBERNI

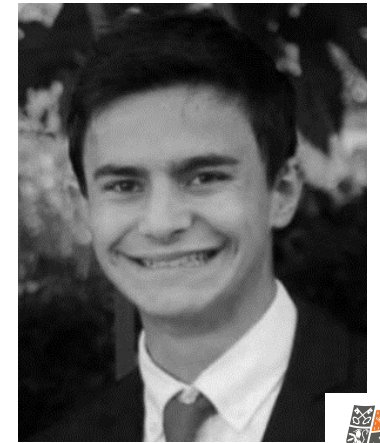

Gonzague  
GASCHIGNARD

# Comment être chrétien et militaire ?



**Intervenant**  
**Paul DE PUYBUSQUE**

**Accompagné de**  
**Sarah ROUGER**

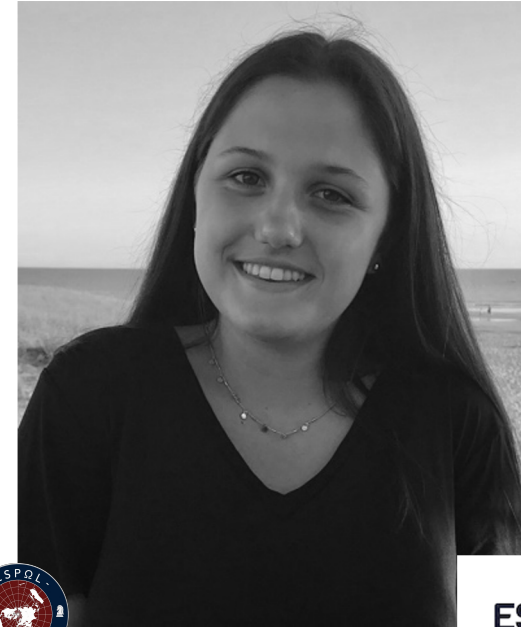



# Comment être chrétien et militaire ?

## Équipe organisatrice ESPOL Défense



**Bérénice CHAPON**



**Zoé BILEK**

# La politique de défense de Joe Biden



Intervenant  
**Loïc LAROCHE**

Accompagné de  
**Emma BROCC**



# La politique de défense de Joe Biden

## Équipe organisatrice FLSH et A.M.R.I



**Julien LECLERCQ**



**Eros MENNETRIER**



**Amaury GANTET**



**Quiterie FOSTER**



**Océane  
DESMARCHELIER**

# La représentation de l'armée en France



Intervenant  
**Philippe DIEST**

Accompagné de  
**Mahaut CALMEIN**



# La représentation de l'armée en France

## Équipe organisatrice FLSH et A.M.R.I



**Margot BOUSQUET**



**Marissa FAUCOGNEY**



**Lucie LE QUELLEC**



**Hugo COCHET**

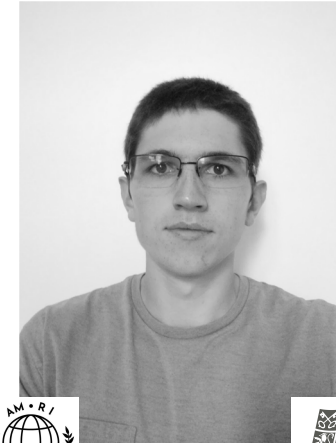

**Baptiste OUSTRAIN**



**Margaux POULAIN**



# Les nouvelles routes de la soie



Intervenant  
**Eric MOTTET**

Accompagné de  
**Théa GOMEZ**



# Les nouvelles routes de la soie

## Équipe organisatrice FLSH et A.M.R.I



**Emma GOUYE**



**Eva BARRÉ**



**Marco-Antonio  
DI GIUSTO**



**Mehdi BENGUESMIA**



**Johann LEMPEREUR**

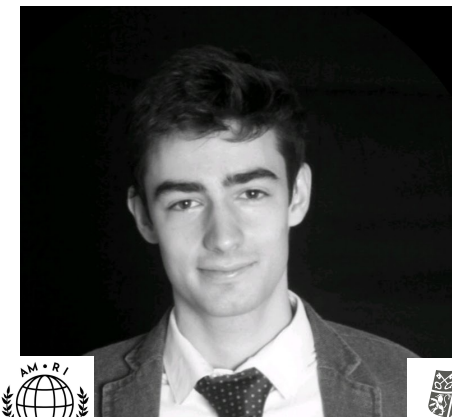

**Numa POUDEVIGNE**

# L'indopacifique: enjeu pour la France et l'Europe



Intervenant  
**Barthélémy COURMONT**

Accompagné de  
**Louise-Marie NETTER**





# L'indopacifique: enjeu pour la France et l'Europe

Équipe organisatrice FLSH et A.M.R.I



**Maëwenn  
LEBOULANGER**



**Thalie PARUTA**



**Margot NOUVEL**



**Marie-Sophie BOURNOT**



**Méline MERGEY**



**Clément PARDONCHE**

# Métier militaire et éthique de l'augmentation



Intervenant  
**Jessica LOMBARD**

Accompagnée de  
**Thomas DESCROZAILLE**



# Métier militaire et éthique de l'augmentation

## Équipe organisatrice ESPOL Défense



**Louise MIGNARD**



**Chloé REPITON**

# Reconstruire la paix



Intervenante  
**Sylvie HUMBERT**

Accompagnée de  
**Eva RICHARD**



# Reconstruire la paix

## Équipe organisatrice ESPOL Défense



ESPOL  
EUROPEAN SCHOOL  
OF POLITICAL AND  
SOCIAL SCIENCES

**Tugdual MEHERT**



ESPOL  
EUROPEAN SCHOOL  
OF POLITICAL AND  
SOCIAL SCIENCES

**Josepha SOUSSET**



ESPOL  
EUROPEAN SCHOOL  
OF POLITICAL AND  
SOCIAL SCIENCES

**Arthur ALLOO**



# Sécurité économique et innovations en Russie



Intervenant  
**Natalia  
GUILUY-SULIKASHVILI**

Accompagnée de  
**Guillaume BADEL**



# Sécurité économique et innovations en Russie

## Équipe organisatrice FLSH et A.M.R.I



**Gwendal DEBIE**



**Rose DUBANCHET**



**Victor ESCAFFRE-FAURE**



**Chloé DANIEL**



**Mayeul CHARPIGNY**

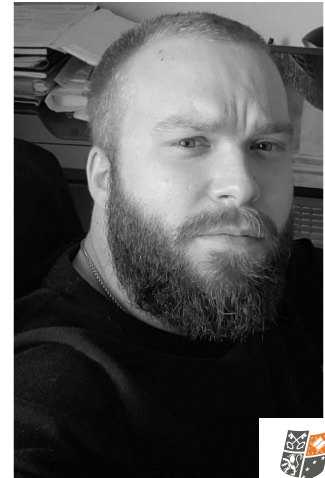

**Maxence GUILAIN**

# Sécurité extérieure de l'Afrique



Intervenant  
**Xavier AURÉGAN**

Accompagné de  
**Nathan KAROUTCHI**



FACULTÉ DES  
LETTRES  
& SCIENCES  
HUMAINES



FACULTÉ DES  
LETTRES  
& SCIENCES  
HUMAINES



# Sécurité extérieure de l'Afrique

## Équipe organisatrice FLSH et A.M.R.I



**Guillaume PARICHE**



**Théo PÉTRÉ**



**Garance MARTIN**



**Harmony DELHALLE**



**Emma HOAREAU**



**Hugo SENGHOR**